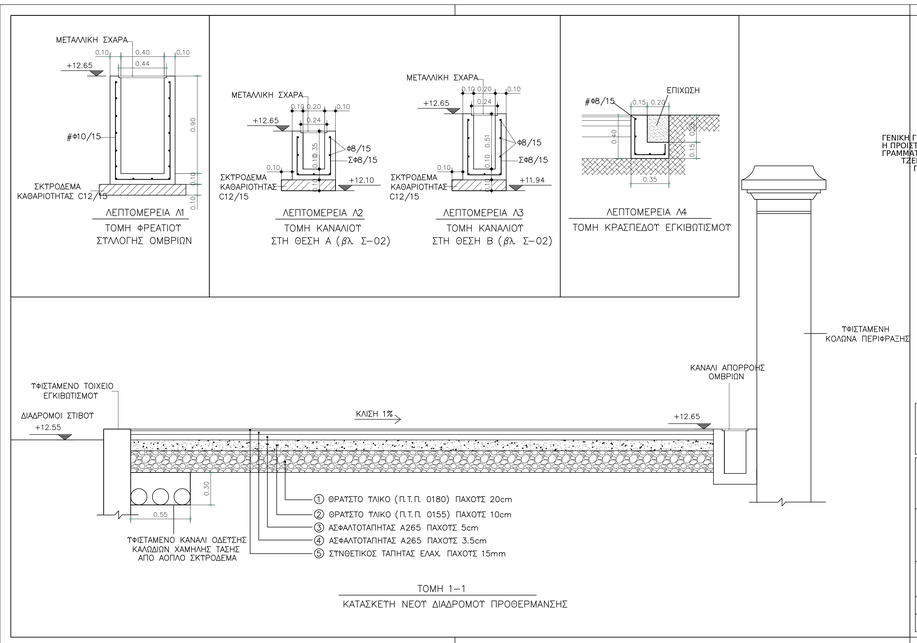

ΓΕΝΙΚΗ ΓΡΑΜΜΑΤΕΙΑ ΑΘΛΗΤΙΣΜΟΥ
Η ΠΡΟΙΣΤΑΜΕΝΗ ΤΟΥ ΤΜΗΜΑΤΟΣ
ΓΡΑΜΜΑΤΕΙΑΣ & ΕΝΗΜΕΡΩΣΗΣ ΚΟΙΝΟΥ
ΤΖΕΡΑΚΗ ΓΕΩΡΓΙΑ
ΠΕΑ'

ΥΠΟΥΡΓΕΙΟ ΠΟΛΙΤΙΣΜΟΥ ΚΑΙ ΑΘΛΗΤΙΣΜΟΥ
ΓΕΝΙΚΗ ΓΡΑΜΜΑΤΕΙΑ ΑΘΛΗΤΙΣΜΟΥ ΔΙΕΥΘΥΝΣΗ
ΤΕΧΝΙΚΩΝ ΑΘΛΗΤΙΚΩΝ ΕΡΓΩΝ ΚΑΙ ΥΠΟΔΟΜΩΝ
Το παρον συνοδευει την Απόφαση
ΥΠΠΟΑ/Γ.ΔΟΑ/Δ.ΤΑΕΥ/
ΤΜΑΕΠΥΠ/50756/4/6169/2377/647/22.10.2020

ΓΕΝΙΚΗ ΓΡΑΜΜΑΤΕΙΑ ΑΘΛΗΤΙΣΜΟΥ

ΔΙΕΥΘΥΝΣΗ ΤΕΧΝΙΚΩΝ ΑΘΛΗΤΙΚΩΝ ΕΡΓΩΝ ΚΑΙ ΥΠΟΔΟΜΩΝ

ΕΡΓΟ:	Ε.Α.Κ. ΧΑΝΙΩΝ - ΚΑΤΑΣΚΕΥΗ ΝΕΟΥ ΔΙΑΔΡΟΜΟΥ ΠΡΟΘΕΡΜΑΝΣΗΣ ΣΤΟ ΕΘΝΙΚΟ ΣΤΑΔΙΟ			
ΣΧΕΔΙΟ:	ΤΟΜΕΣ - ΚΑΤΑΣΚΕΥΑΣΤΙΚΕΣ ΛΕΠΤΟΜΕΡΕΙΕΣ			Κλίμακα: 1/20
				Ημ/νία: ΣΕΠΤ. 2020
Μελετητές:	Δ. ΓΕΡΟΓΙΑΝΝΗ			Αριθμός Σχεδίου:
	Ν. ΑΝΔΡΟΥΛΑΚΗ			ΕΤ-101 Σ-03
Τμηματάρχης:	Μ. ΚΩΝΣΤΑΝΤΙΝΙΔΟΥ			
Διευθυντής:	Δ. ΓΙΑΚΑΣ			